

PLANIMETRIA GENERALE

1:200

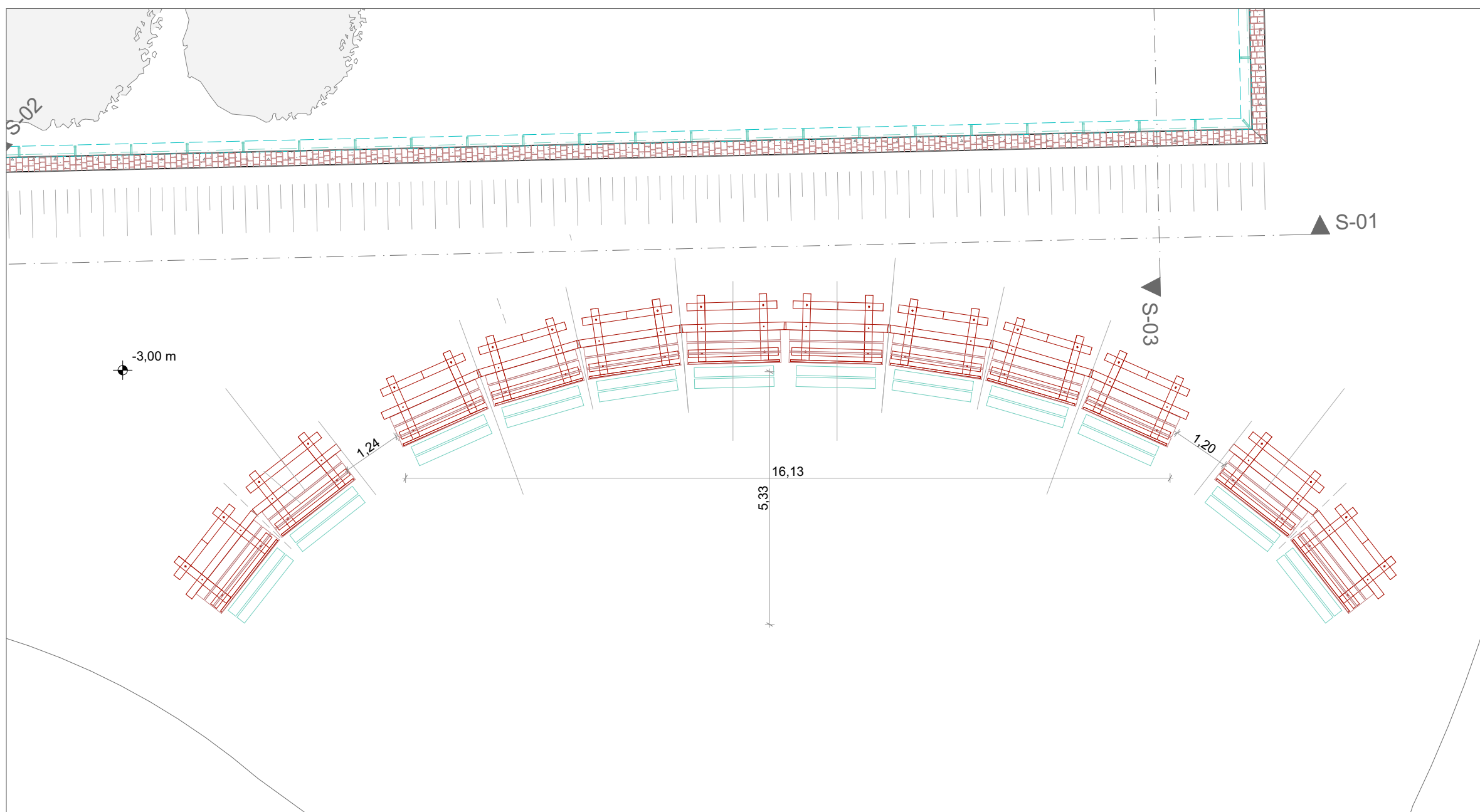

COAZZOLO TRACCIAMENTI

1:100

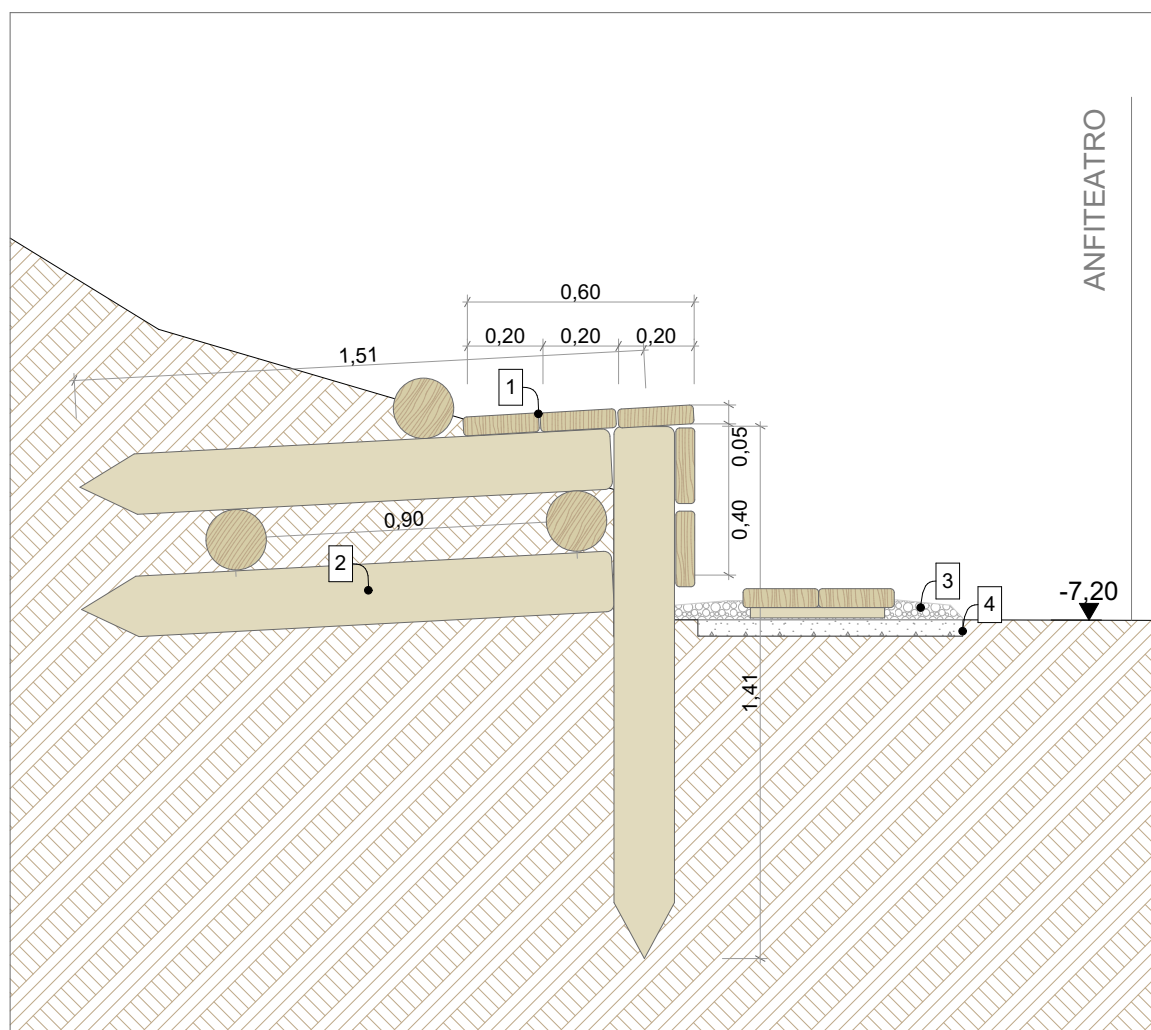

COAZZOLO sezione seduta

1:20



ELEMENTO MODULARE - PIANO DI SEDUTA

- 1 - PIANI DI SEDUTA IN DOGHE IN LARICE, 200X20X4 cm
- 2 - TRAVERSALI IN LEGNO DI LARICE - Ø 16 cm l. 140 cm
- 3 - LISTELLI per fissaggio a terra delle doghe 35x5x5 cm
- 4 - CLS per fissaggio listelli a terra

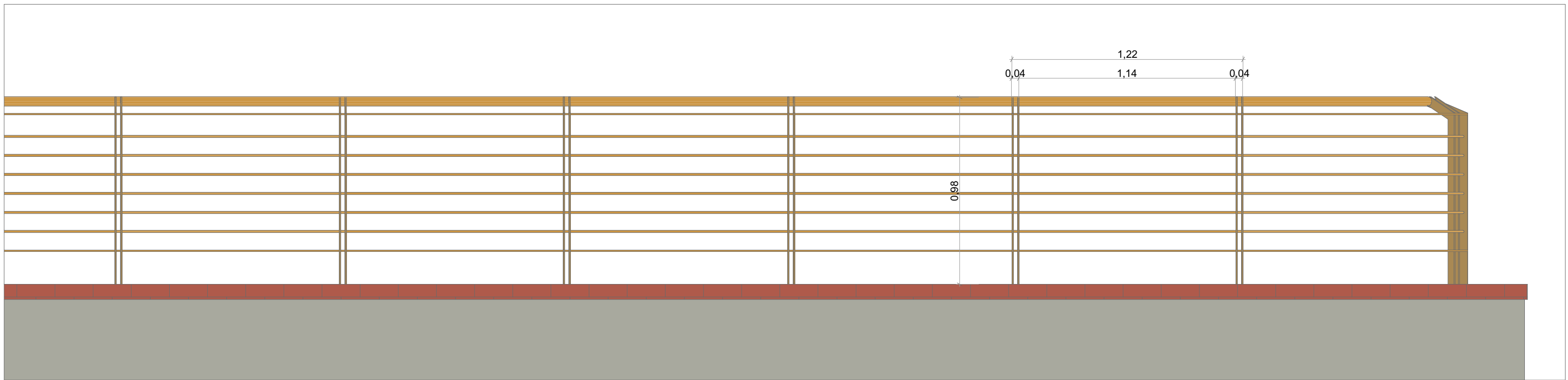

SEZIONE 01 - RINGHIERA IN FERRO VERNICIATO

1:20

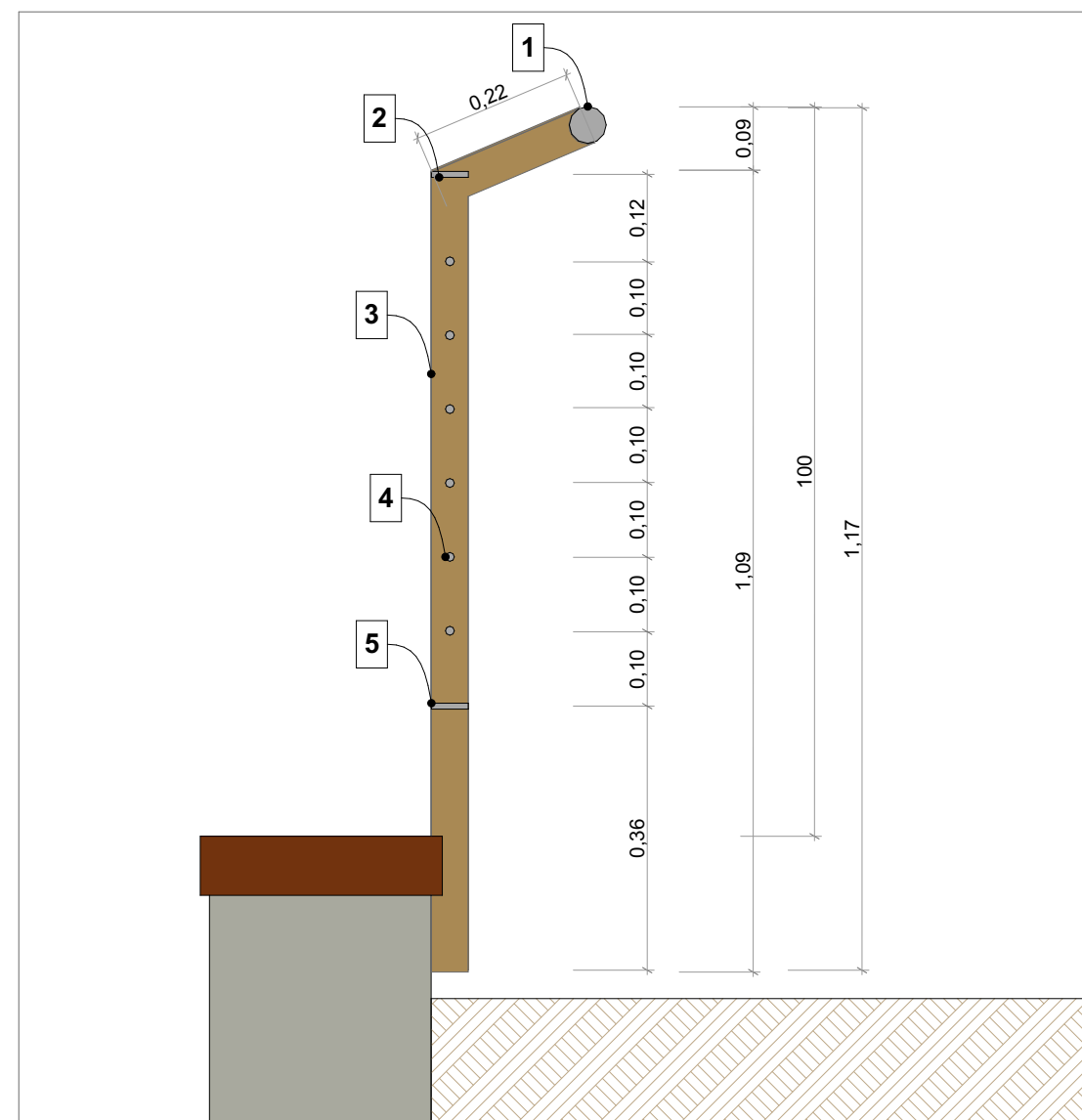

SEZIONE 03

1:10

- 1 - CORRIMANO IN TUBOLARE Ø 42x2 mm
- 2 - FERRO PIATTO VERNICIATO 50x5 mm
- 3 - MONTANTI IN FERRO PIATTO VERNICIATO 80x5 mm
- 4 - TONDINO Ø 14 mm
- 5 - FERRO PIATTO VERNICIATO 50x5 mm

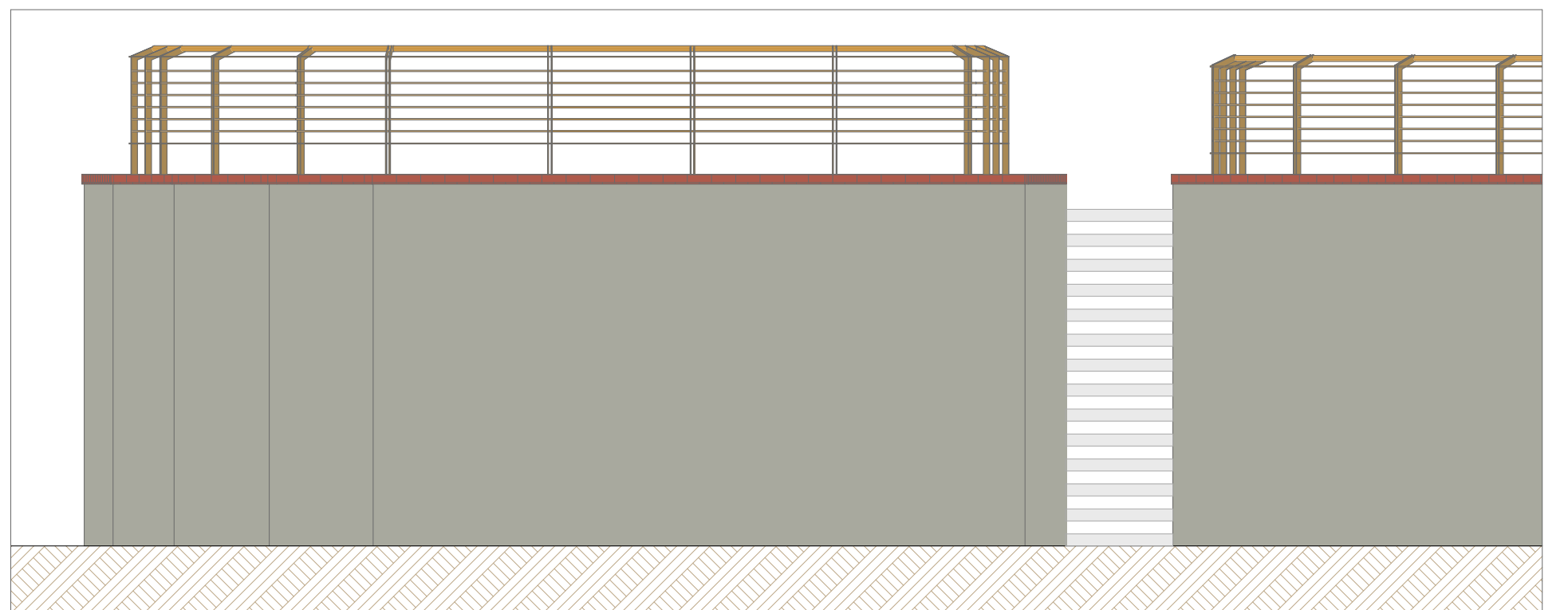

SEZIONE 02

1:50



REALIZZAZIONE PARAPETTO - VISTA PROSPETTICA

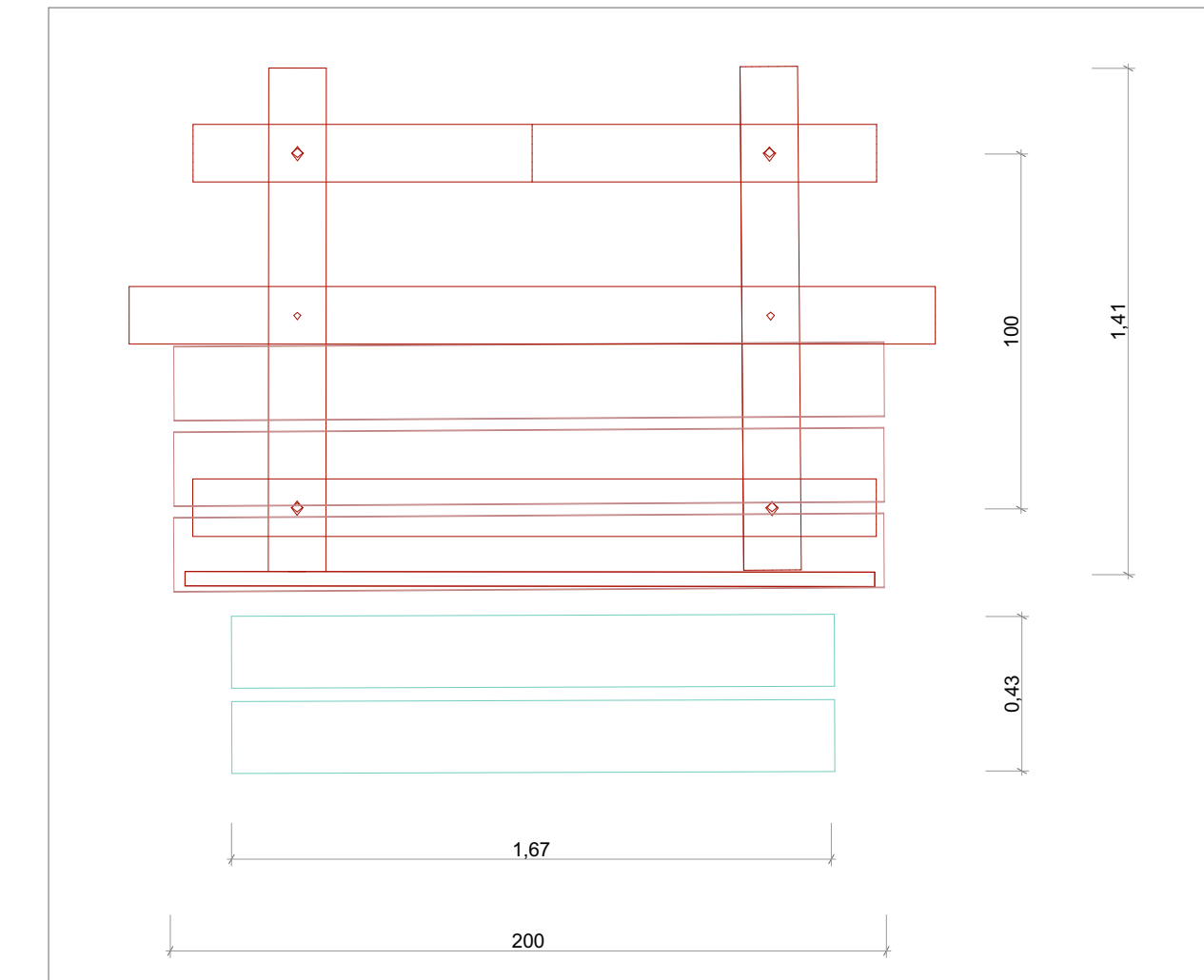

PIANO DI SEDUTA - DIMENSIONI

1:20



VISTA PROSPETTICA

PSR 2014-2020. Bando per infrastrutture turistico ricreative ed informazione (M 7.5.1) - Operazione 7.5.1.M.8B



REGIONE PIEMONTE

SETTORE SVILUPPO DELLA MONTAGNA E COOPERAZIONE TRANSFRONTALIERA

Parco Paleontologico Astigiano

ENTE DI GESTIONE DEL PARCO PALEONTOLOGICO ASTIGIANO

Corso Vittorio Alfieri, 381
14100 Asti
tel. 0141 592091
e-mail: enteparchi@parchiastigiani.it

Comuni coinvolti:

"UNIONE DELLE TERRE ASTIANE"
Comuni di Isola d'Asti,
Vigliano,
Mongardino
Belveglio

"COMUNITA' COLLINARE VALTIGLIONE E DINTORNI"
Comuni di Azzano
Castelnuovo Calcea
Agliano
Montaldo Scarampi
Rocca d'Arazzo
Vinchio
Momberecelli

COMUNE DI ROCCHETTA TANARO

COMUNE DI SAN MARZANO OLIVETO

COMUNE DI CALOSSO

"COMUNITA' DELLE COLLINE TRA LANGA E MONFERRATO"
Comuni di Costigliole
Castagnole Lanze
Coazzolo
Montegrosso

Il Presidente dell'ENTE DI GESTIONE DEL PARCO PALEONTOLOGICO ASTIGIANO

GIANFRANCO MIROGLIO

IL RUP

Dott. For. GRAZIANO DELMASTRO

PROGETTO ESECUTIVO

Art. 23, comma 8 - D.Lgs. n. 50/2016

Tavola:

A.07.1

Ambito di riferimento:

COAZZOLO

Elaborato:

SISTEMAZIONE DELL'AREA AD ANFITEATRO SUL PAESAGGIO - PIANTE, PROSPETTI, SEZIONI

Data:

28/07/2017

PROGETTAZIONE GENERALE E COORDINAMENTO DELL'ENTE CAPOFILA

Ing. RENATO MORRA

Arch. FABRIZIO CALTAGIRONE

Collaboratori:

Dott.ssa Federica Del Canton

StudioMora - Via Sarmata, 13 - 14100 Asti

TEL. 0141 353752

e-mail: info@studiomora.eu